

PCMI 1 : Plan de Situation

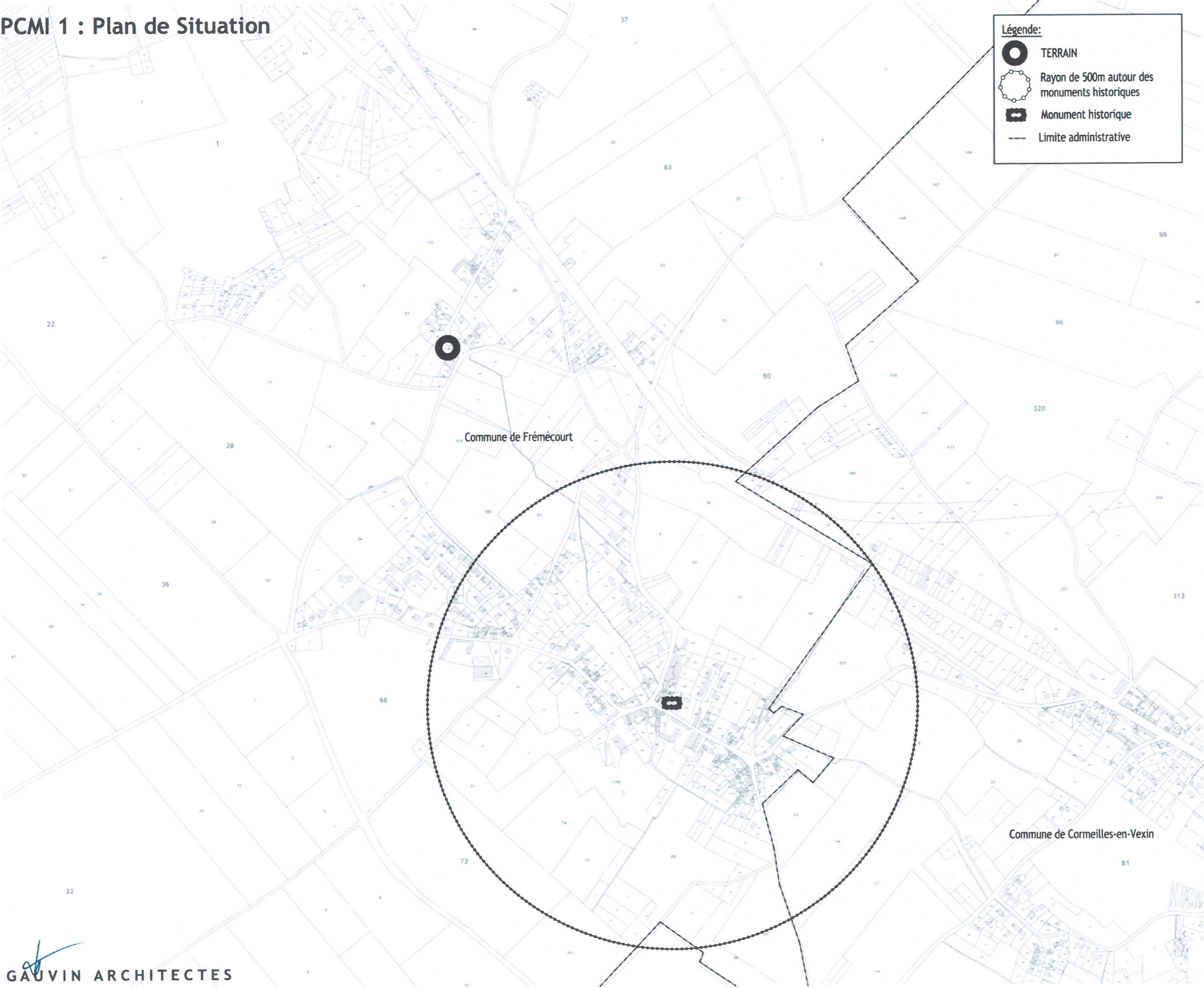

Légende:

- TERRAIN
- Rayon de 500m autour des monuments historiques
- Monument historique
- Limite administrative

Maitrise d'oeuvre
GAUVIN ARCHITECTES
10, rue de Saintonge
75003 Paris
06 44 95 38 57
contact@gauvin-architectes.com
timothee@gauvin-architectes.com

Maitrise d'ouvrage
Joachim Benjamin
34, Rue des Vieilles Vignes
95830 Frémécourt

Adresse du projet
34, Rue des Vieilles Vignes
95830 Frémécourt

Modifications

| N° | Date | Description |
|----|----------|----------------|
| A | 23/07/20 | Modif. toiture |
| - | - | - |
| - | - | - |
| - | - | - |
| - | - | - |
| - | - | - |
| - | - | - |
| - | - | - |

Notes

Les dimensions ne doivent pas être prises depuis ce dessin.

L'entreprise a la responsabilité de contrôler toutes les dimensions et signaler toute incohérence.

Dessin propriété de Gauvin Architectes - Sarl KORE remis à la condition qu'il ne soit copié, reproduit, retenu ou dévoilé à aucune personne non autorisée, en partie ou en tout, sans consentement écrit.

Orientation et échelle

○

| | |
|-----------------|-------------------|
| Projet | 20FRE_Frémécourt |
| Titre du dessin | Plan de situation |
| N° du dessin | 000 |
| Dessiné par | TG |
| Échelle | NA |
| Statut | AVANT-PROJET |
| Date | 23/07/2020 |

PCMI 2 : Plan de Masse



Maitrise d'oeuvre
GAUVIN ARCHITECTES
10, rue de Saintonge
75003 Paris
06 44 95 38 57
contact@gauvin-architectes.com
timothee@gauvin-architectes.com

Maitrise d'ouvrage
Joachim Benjamin
34, Rue des Vieilles Vignes
95830 Frémécourt

Adresse du projet
34, Rue des Vieilles Vignes
95830 Frémécourt

Modifications

| N° | Date | Description |
|----|------|-------------|
| - | - | - |
| - | - | - |
| - | - | - |
| - | - | - |
| - | - | - |
| - | - | - |
| - | - | - |
| - | - | - |
| - | - | - |
| - | - | - |

Notes

Les dimensions ne doivent pas être prises depuis ce dessin.

L'entreprise a la responsabilité de contrôler toutes les dimensions et signaler toute incohérence.

Dessin propriété de Gauvin Architectes - Sarl KORE remis à la condition qu'il ne soit copié, reproduit, retenu ou dévoilé à aucun personne non autorisée, en partie ou en tout, sans consentement écrit.

Orientation et échelle

Projet 20FRE_Frémécourt

Titre du dessin Plan de masse

N° du dessin 001

Dessiné par TG

Échelle 1/200@A3

Statut PC

Date 26/05/2020

PCMI 3 : Coupe sur le terrain

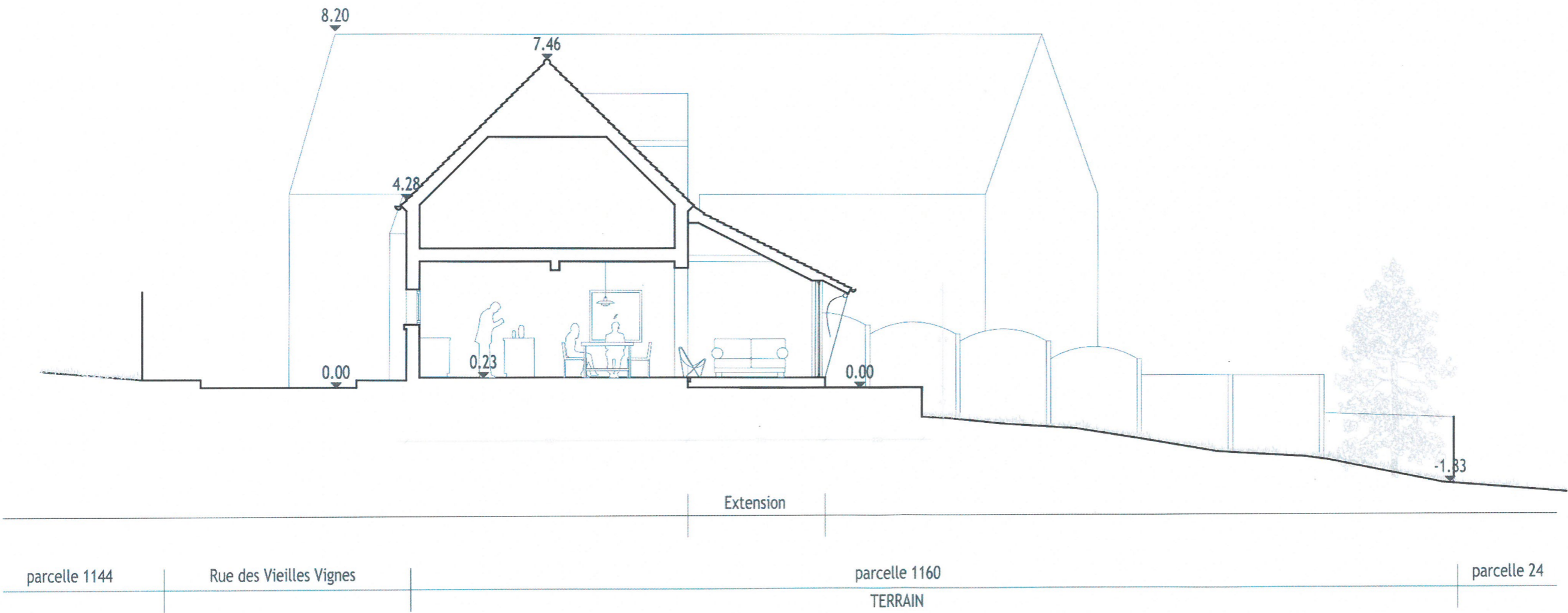

Maitrise d'oeuvre
GAUVIN ARCHITECTES
10, rue de Saintonge
75003 Paris
06 44 95 38 57
contact@gauvin-architectes.com
timothee@gauvin-architectes.com

Maitrise d'ouvrage
Joachim Benjamin
34, Rue des Vieilles Vignes
95830 Frémécourt

Adresse du projet
34, Rue des Vieilles Vignes
95830 Frémécourt

| Modifications | | |
|---------------|------|-------------|
| N° | Date | Description |
| - | | |
| - | | |
| - | | |
| - | | |
| - | | |
| - | | |
| - | | |
| - | | |
| - | | |
| - | | |

Notes

Les dimensions ne doivent pas être prises depuis ce dessin.

L'entreprise à la responsabilité de contrôler toutes les dimensions et signaler toute incohérence.

Dessin propriété de Gauvin Architectes - Sarl KORE remis à la condition qu'il ne soit copié, reproduit, retenu ou dévolé à aucune personne non autorisée, en partie ou en tout, sans consentement écrit.

Orientation et échelle

0 1m

Projet 20FRE_Frémécourt

Titre du dessin Coupe BB

N° du dessin 311

Dessiné par TG

Echelle 1/50 et 1/100 @A3

Statut PC

Date 23/07/2020