

Projet de modification de façade sur bâtiment existant
Propriété de Mr. ELEKWACHI Christopher
Adresse du bâtiment : 11 bis rue de Cléry (ex 11) - 95830 Frémécourt
Nature des travaux : Création d'une porte d'entrée avec un escalier d'accès
Echelle des plans : 1/50

CONFIGURATION ACTUELLE DU BÂTIMENT (AVANT)

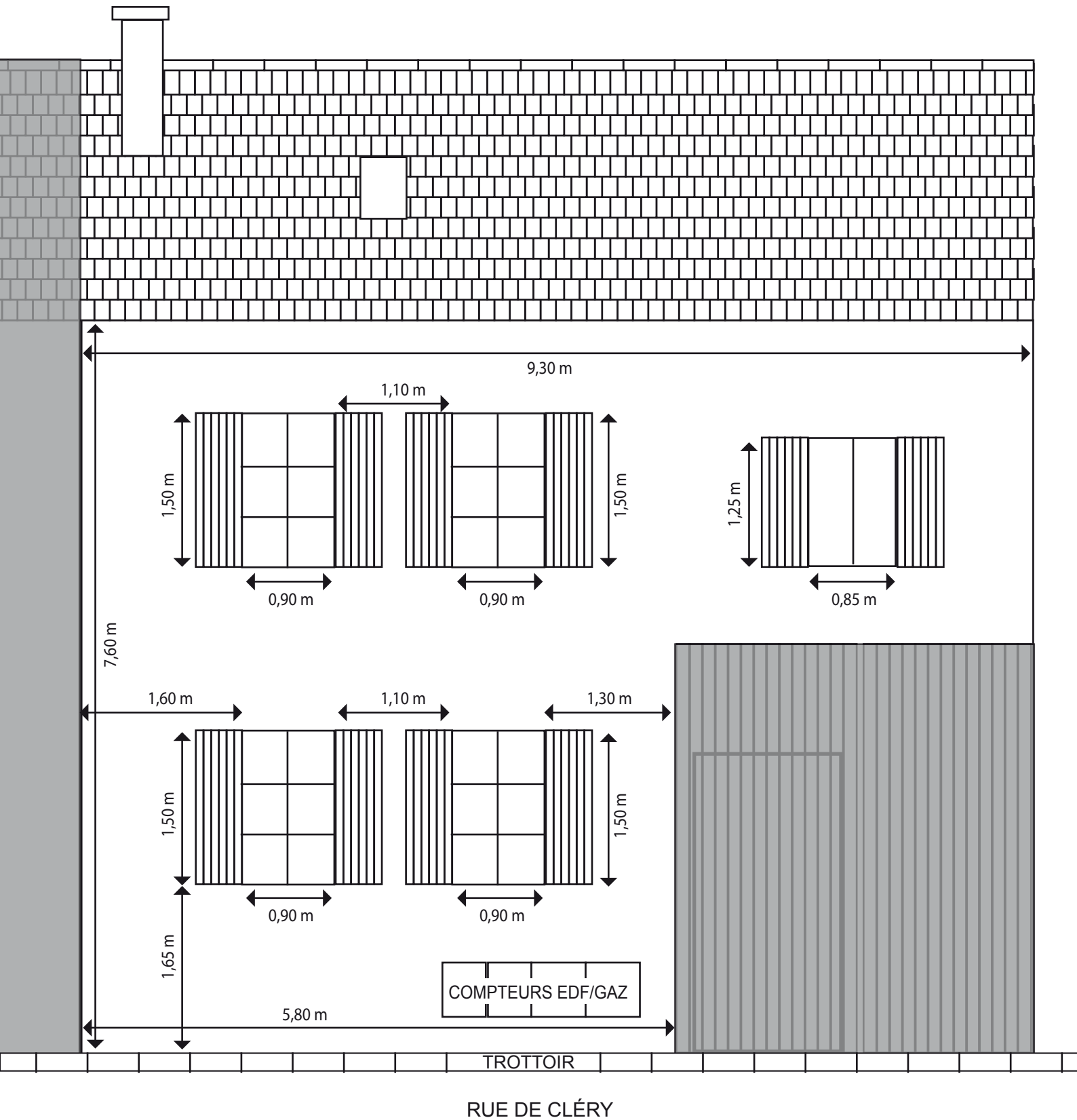

Projet de modification de façade sur bâtiment existant
Propriété de Mr. ELEKWACHI Christopher
Adresse du bâtiment : 11 bis rue de Cléry (ex 11) - 95830 Frémécourt
Nature des travaux : Création d'une porte d'entrée avec un escalier d'accès
Echelle des plans : 1/50

PROJET DE MODIFICATION DE FAÇADE DU BÂTIMENT (APRÈS)

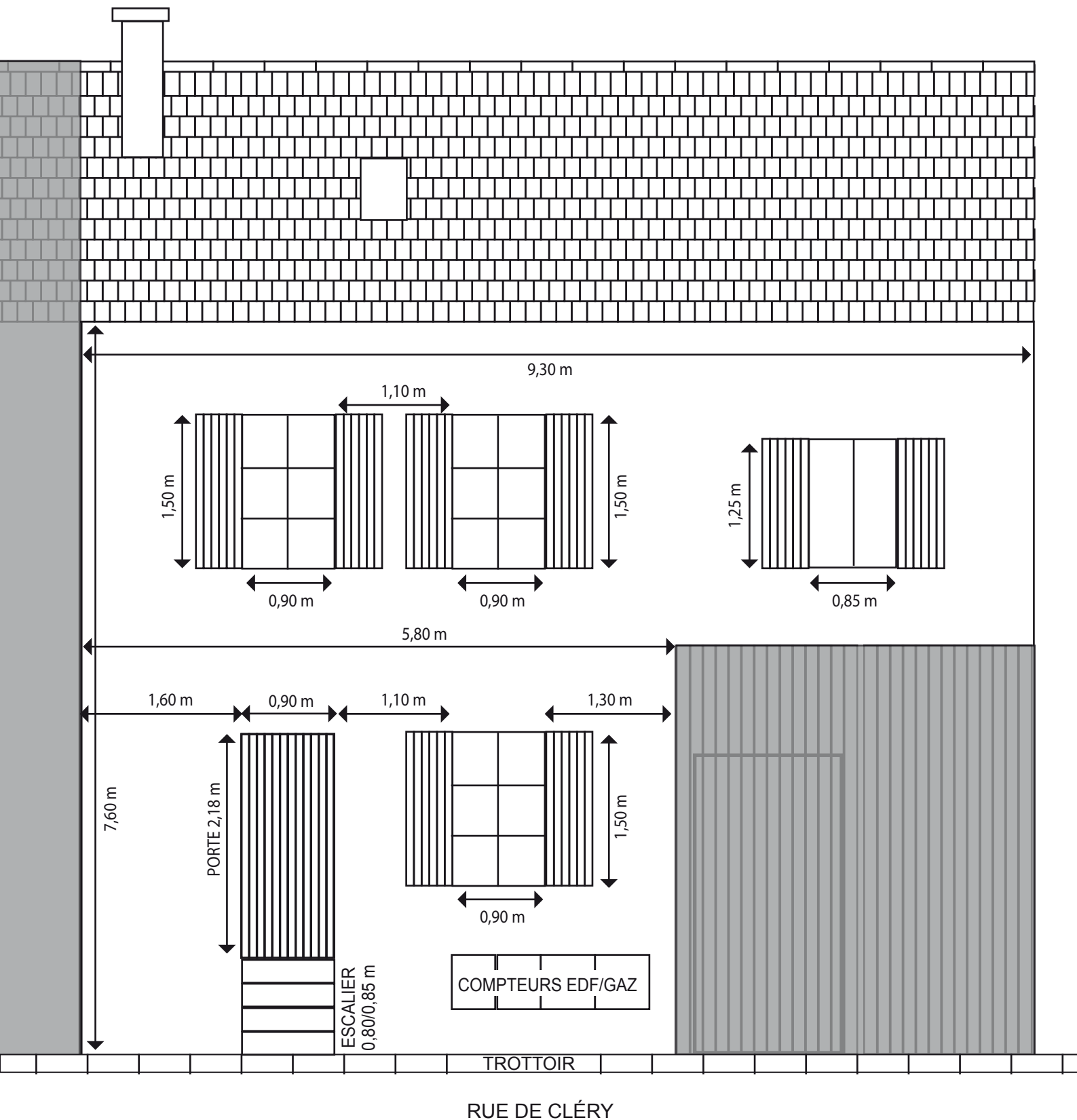

Projet de modification de façade sur bâtiment existant
Propriété de Mr. ELEKWACHI Christopher
Adresse du bâtiment : 11 bis rue de Cléry (ex 11) - 95830 Frémécourt
Nature des travaux : Création d'une porte d'entrée avec un escalier d'accès
Echelle des plans : 1/50

PLAN DE COUPE

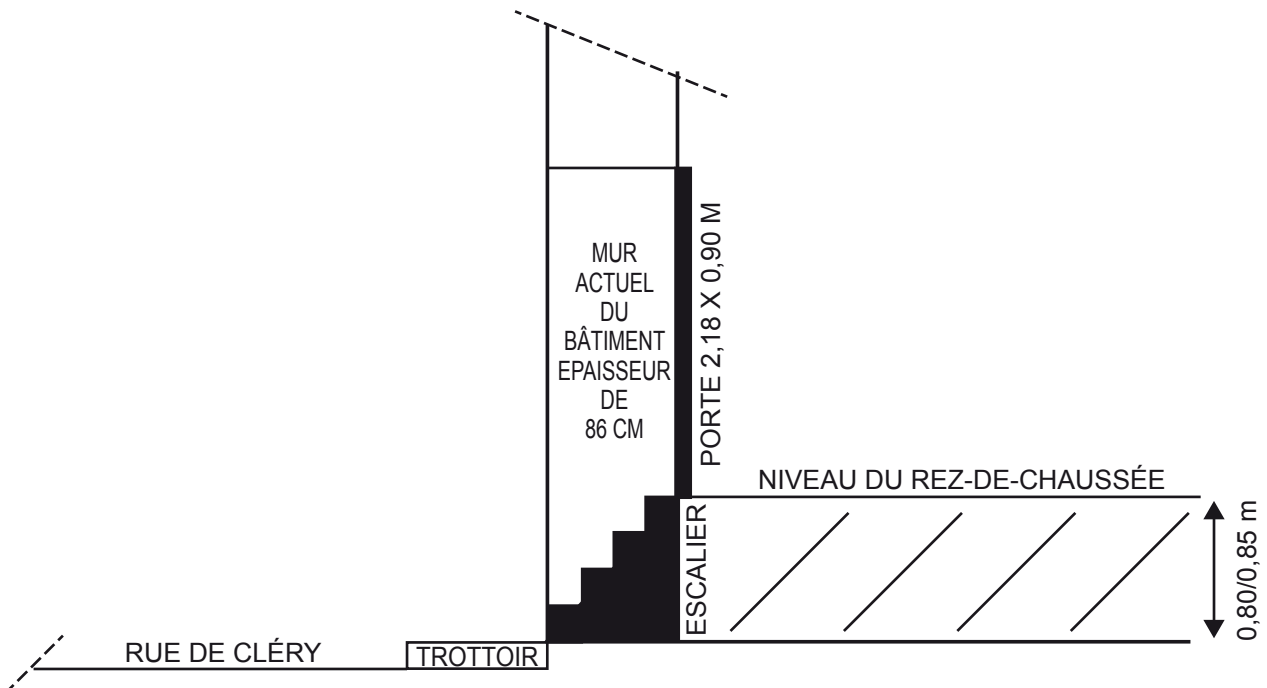

Escalier réalisé en ciment avec habillage des murs latéraux en mortier de chaux.
Porte en bois selon modèle joint.