

DEPARTEMENT DU VAL D'OISE

①

N

PLAN DE SITUATION

COMMUNE de FREMECOURT

Lieudit Le Poirier de Chien

Section W n° 152 & 163 - 46

Propriété appartenant à: AGENCE MODERNE - M. CAYROL

M^{rs} L'OLLIEROU et MONET

Géomètres-Experts à Cergy-Pontoise

Echelle: 1/5000

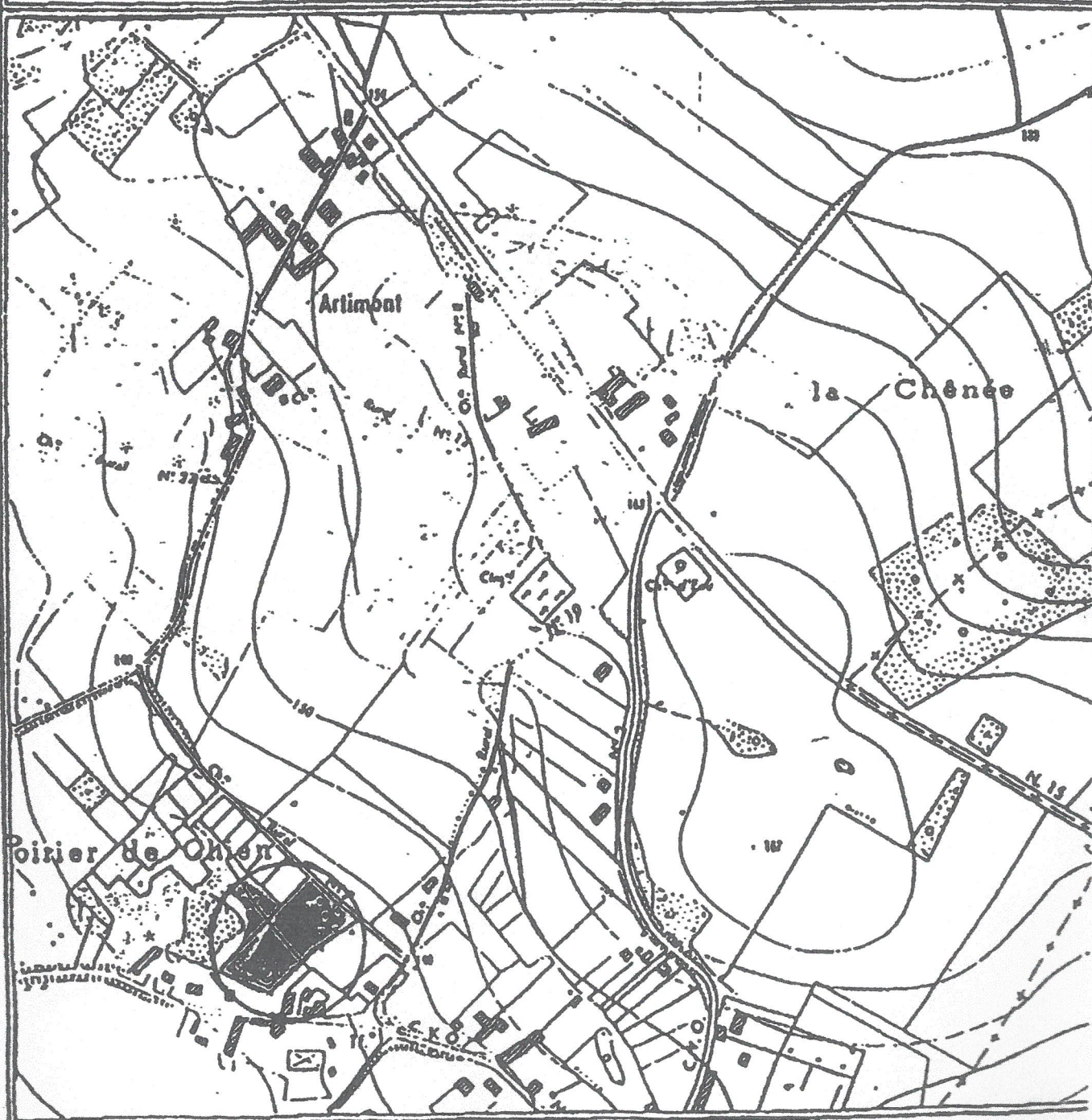

Département :
VAL D OISE

Commune :
FREMECOURT

Section : W
Feuille : 000 W 01

Échelle d'origine : 1/1250
Échelle d'édition : 1/500

Date d'édition : 01/06/2018
(fuseau horaire de Paris)

Coordonnées en projection : RGF93CC49
©2017 Ministère de l'Action et des
Comptes publics

DIRECTION GÉNÉRALE DES FINANCES PUBLIQUES

EXTRAIT DU PLAN CADASTRAL

Le plan visualisé sur cet extrait est géré
par le centre des impôts foncier suivant :
CERGY-PONTOISE VEXIN
HOTEL DES IMPOTS AVE BERNARD
HIRSCH 95093
95093 CERGY PONTOISE CEDEX
tél. 01.30.75.72.53 -fax 01.30.75.72.55
cdif.cergy-pontoise-
vexin@dgfip.finances.gouv.fr

Cet extrait de plan vous est délivré par :

cadastre.gouv.fr

